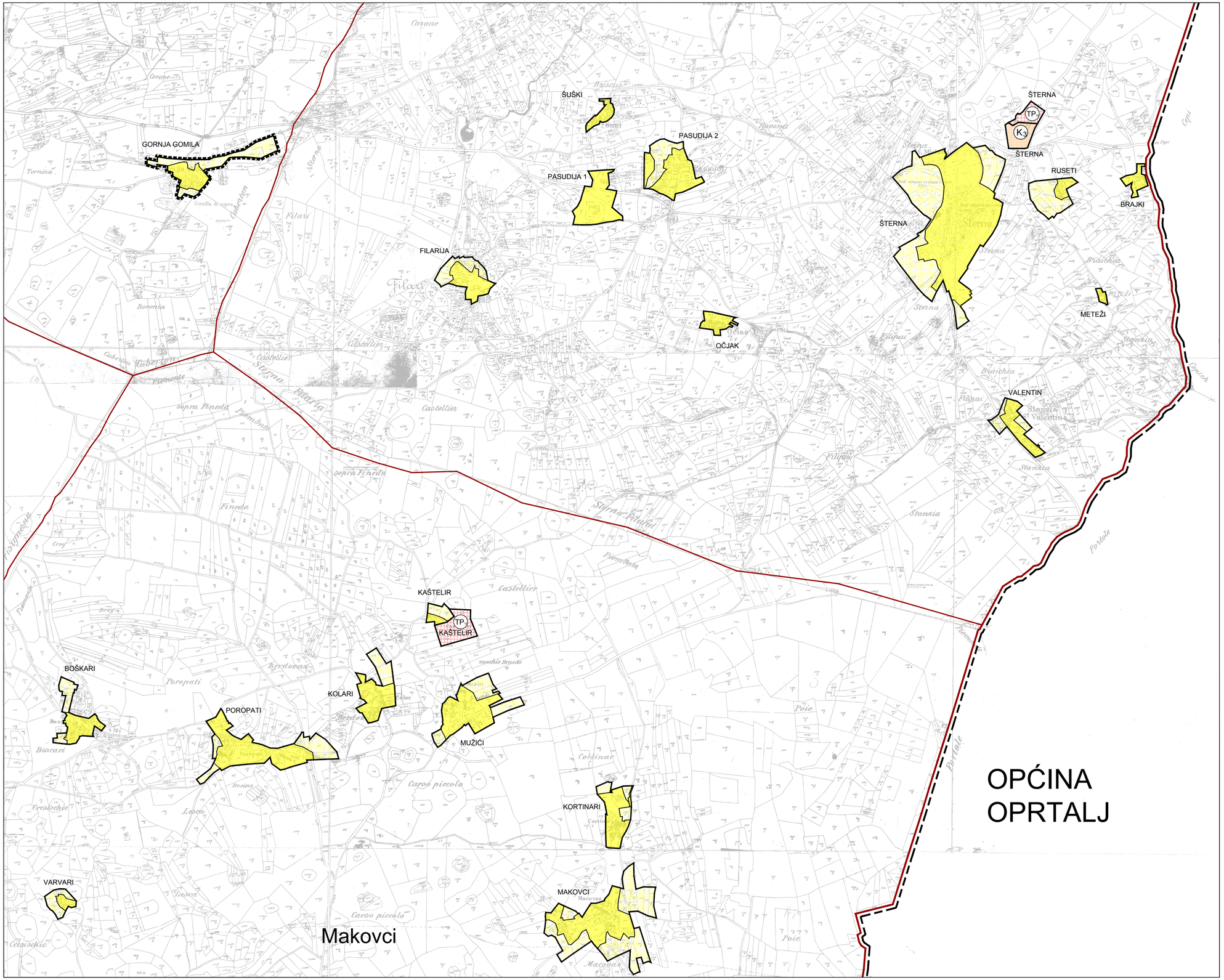

GRANICE

Teritorijalne i statističke granice

GRANICA OPĆINE

GRANICA NASELJA

Ostale granice

GRAĐEVINSKO PODRUČJE

GRAĐEVINSKO PODRUČJE - IZGRAĐENI DIO

OBUHVAT PROSTORNOG PLANA

POVRŠINE ZA RAZVOJ I UREĐENJE

Građevinsko područje naselja

izgrađeno | neizgrađ. uređeno

GRAĐEVINSKO PODRUČJE NASELJA

Izdvojeno građevinsko područje izvan naselja

izgrađeno | neizgrađ. uređeno

TP — GOSPODARSKA NAMJENA - UGOSTITELJSKO TURISTIČKA - turističko područje TP

K — GOSPODARSKA NAMJENA - POSLOVNA - opća poslovna K

UVJETI KORIŠTENJA I ZAŠTITE PROSTORA

Područja primjene posebnih mjera uređenja i zaštite

Područja i dijelovi primjene planskih mjera zaštite

OBUHVAT OBAVEZNE IZRADE URBANISTIČKOG PLANA UREĐENJA

PREGLEDNA KARTA:

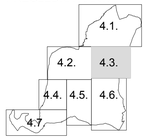

1 ha

0 50 100 250 m

ISTARSKA ŽUPANIJA
OPĆINA GROŽNJAN

IZMJENE I DOPUNE PROSTORNOG PLANA UREĐENJA
GRAĐEVINSKA PODRUČJA

KUBERTON: naselje Gornja Gomila;
ŠTERNA: K3 - Šterna, TP15 - Šterna, naselja Šuški, Pasudija1, Pasudija2, Očjak, Filarija, Šterna, Ruseti,Brajki, Meteži i Valentin;
MAKOVCI: TP13 - Kaštelir, naselja Boškari, Varvari, Poropati, Kolari, Kaštelir, Mužići, Kortinari i Makovci.

PRIJEDLOG PLANA ZA 3. PONOVNU JAVNU RASPRAVU

Županija: **ISTARSKA ŽUPANIJA**	
Općina: **OPĆINA GROŽNJAN**	
Naziv prostornog plana: **IZMJENE I DOPUNE PROSTORNOG PLANA UREĐENJA OPĆINE GROŽNJAN**	
Naziv kartografskog prikaza: **GRAĐEVINSKA PODRUČJA**	
Broj kartografskog prikaza: **4.3**	Mjerilo kartografskog prikaza: **1:5000**
Odluka Općinskog vijeća o izradi plana: SN Općine Grožnjan 5/14 Izmjena odluke Općinskog vijeća o izradi plana: SN Općine Grožnjan 11/15	Odluka Općinskog vijeća o donošenju plana:
Javna rasprava (datum objave): Glas Istre 10.07.2015. Ponovna javna rasprava (datum objave): Glas Istre 07.06.2016. 2. ponovna javna rasprava (datum objave): Glas Istre 31.07.2018.	Javni uvid održan: od 13.07.2015. do 27.07.2015. Ponovni javni uvid održan: od 13.06.2016. do 28.06.2016. 2. ponovni javni uvid održan: od 09.08.2018. do 16.08.2018.
Pečat tijela odgovornog za provođenje javne rasprave:	Odgovorna osoba za provođenje javne rasprave: **prof.Claudio Stocovaz** (ime, prezime i potpis)
Suglasnosti na plan prema članku 107. Zakona o prostornom uređenju (NN br. 153/13, 65/17, 114/18)	
Pravna osoba koja je izradila plan:	Geoprojekt d.d. Zagreb; Coneting grupa
Pečat pravne osobe koja je izradila plan:	Odgovorna osoba: **Igor Lončar, mag.ing.aedif.** (ime, prezime i potpis)
Odgovorni voditelj: **Ivna Grabovac, mag.ing.arch. - do listopada 2017.** **Darko Mirković, dipl.ing.arh. - od listopada 2017.**	Koordinator plana: **prof. Claudio Stocovaz**
Stručni tim u izradi plana: 1. Nikša Capelletti, dott.sput. 2. Ivna Grabovac, mag.ing.arch. 3. Lusiana Iveković, dipl.ing.arh. 4. Gorana Ljubičić, dipl.ing.arh. 5. Ante Senjanović, dipl.ing.arh. 6. Vladimir Tutek, dipl.ing.arh. 7. Ana Brusić, mag.ing.arch.	
Pečat Općinskog vijeća:	Predsjednica Općinskog vijeća: **Roberta Veroneze** (ime, prezime i potpis)
Istovjetnost ovog prostornog plana s izvornikom ovjerava: Roberta Veroneze (ime, prezime i potpis)	Pečat nadležnog tijela: